

## UMKE PREFABRİK DEPO YAPIM İŞİ RAF DETAYI TEKNİK ŞARTNAME

Depoya çelik raf yapılacaktır.

Çelik malzemeden imal edilmiş olmalı ve elektrostatik toz boya olmalı.

Her bir raf 40 kg kapasiteli olmalı.

Dikme, cıvata, somun ve plastik taban gibi malzemelerden olmalı

Raf Yükseklik : 200 cm olmalı

Raf derinliği: 31 cm olmalı

Raf Boyu: 93 cm olmalı ve ekler halinde birleşmeli.

Toplam raf metraji: 45 metretül

Raflar imalat sırasında idarenin istegine göre yüksekliği belirlenecektir.

  
Ali Soim KUTLUAY  
Sanlurfa Eğitim ve Araştırma Hastanesi  
Mühendis

TÜM PROFİLLER 50\*50\*5 MM

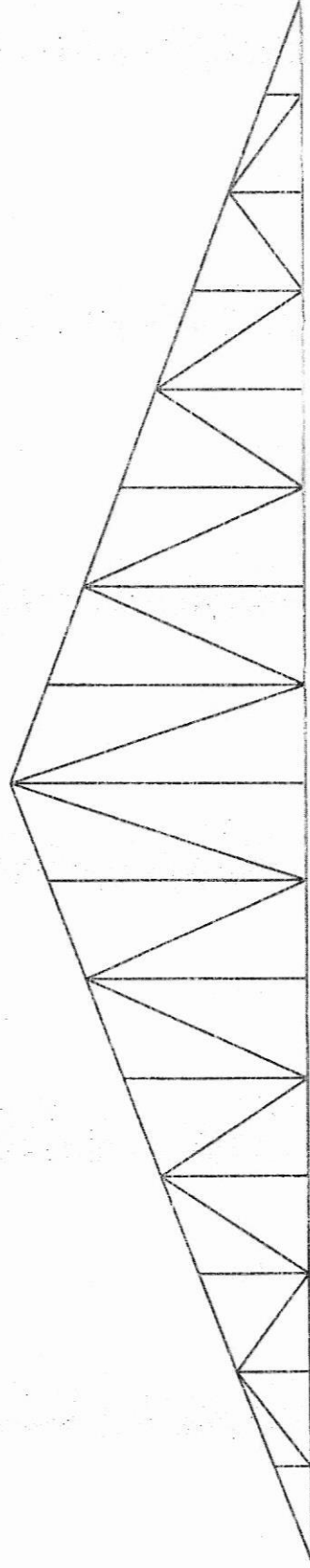

1040

50 50 50 50 50 50 50 50 50 50 50 50

150

ÇATI MAKASI

Ali Sam KOTLUAY  
Şahurs Eğitim ve Araştırma Enstitüsü  
Mühendis

